

Bas- och utfallsregistret
2019-2020

Basregistret

Basregistret 2019

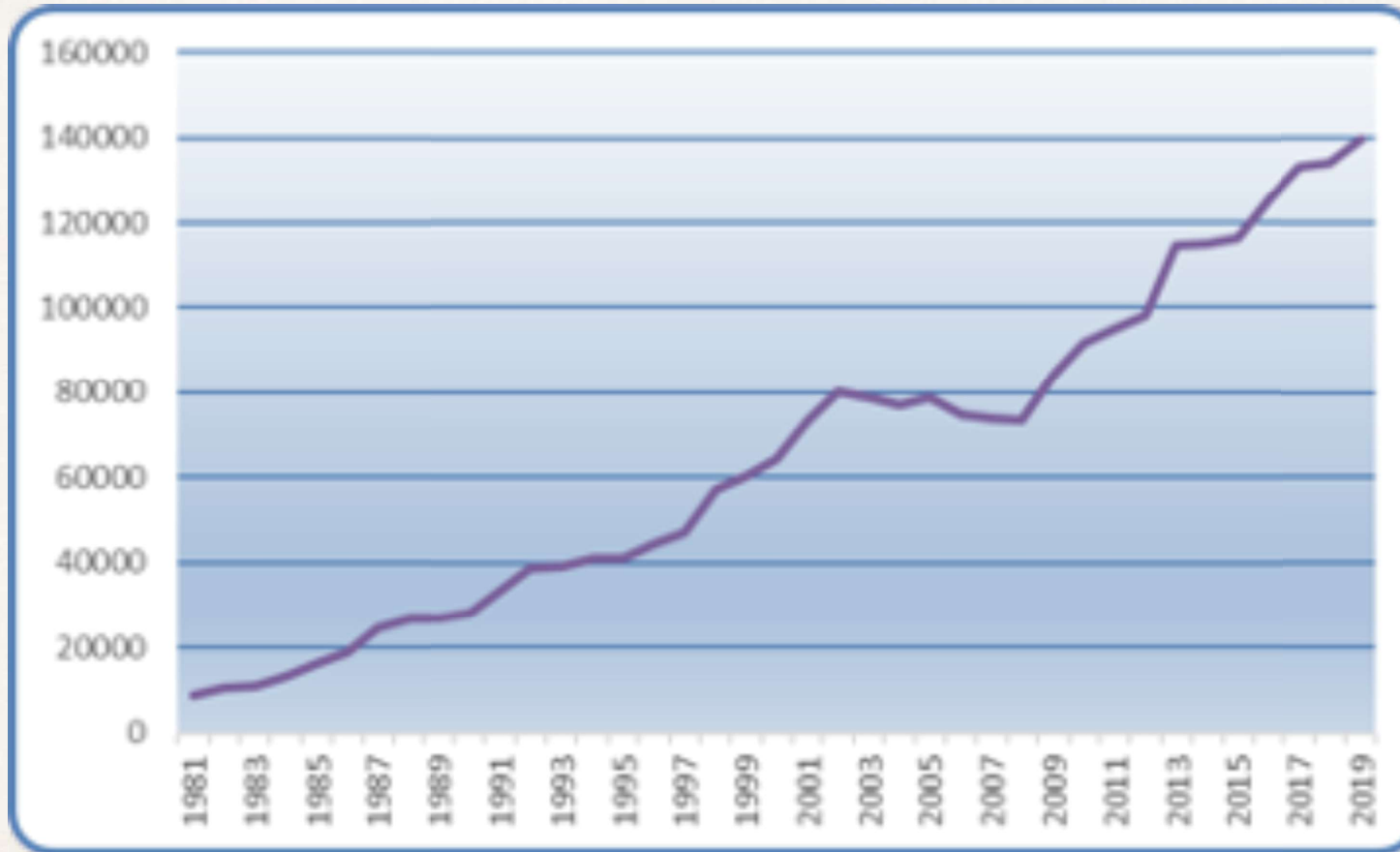

Basregistret 2019



- Totalregister
- Kvalitetssäkring
- Kvalitetsförbättring
- Analys av ovanliga utfall
- Patientens upplevda nytta
- Beräkningar av operationsbehov
- Prognoser
- Kunskap om kataraktsjukdomen

Basregistret 2019



Registerhållare:

- ❖ Anders Behndig, Umeå

Övriga medlemmar i registrets styrgrupp:

- ❖ Mats Lundström, Karlskrona
- ❖ Per Montan, Stockholm
- ❖ Madeleine Zetterberg, Göteborg
- ❖ Maria Kugelberg, Stockholm
- ❖ Ingela Nilsson, Malmö (Op-ssk)
- ❖ Irene Serring, Karlskrona (Registerkoordinator)
- ❖ Ingrid Kössler, Borås (Patientrepresentant)

Huvudman:

- ❖ Landstinget Blekinge

Basregistret 2019

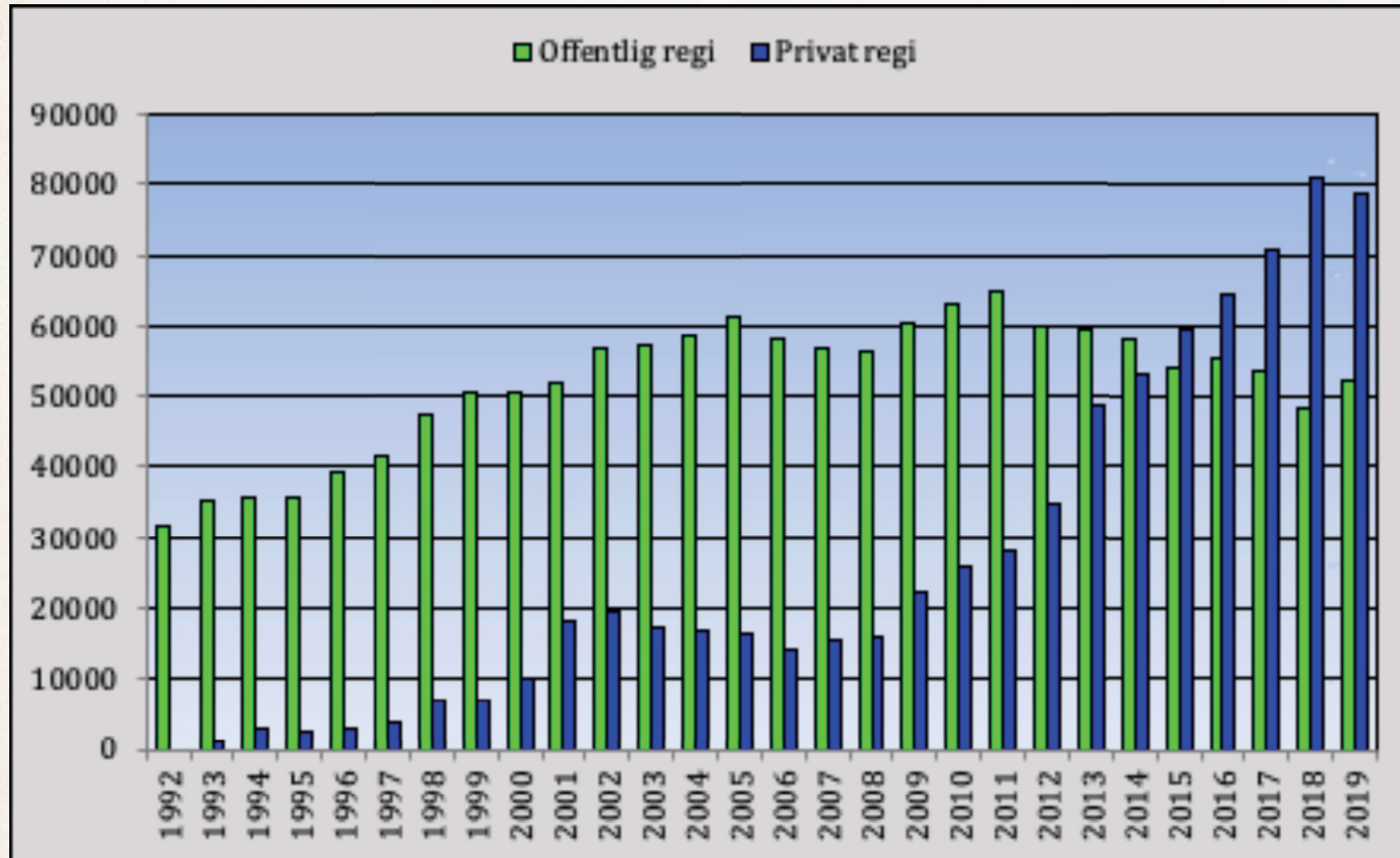

(Litet trendbrott?)

Basregistret 2019

% utanför eget landsting

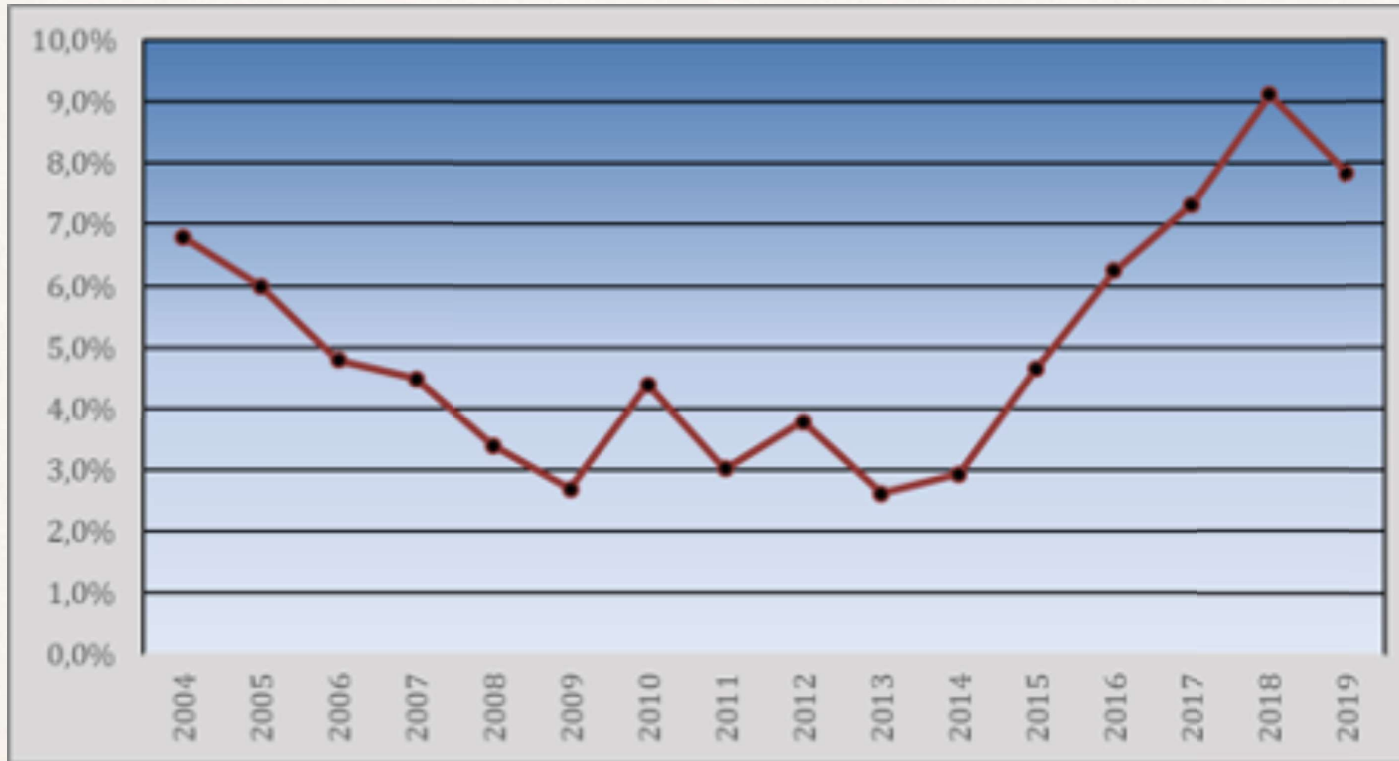

(Litet trendbrott?)

Basregistret 2019

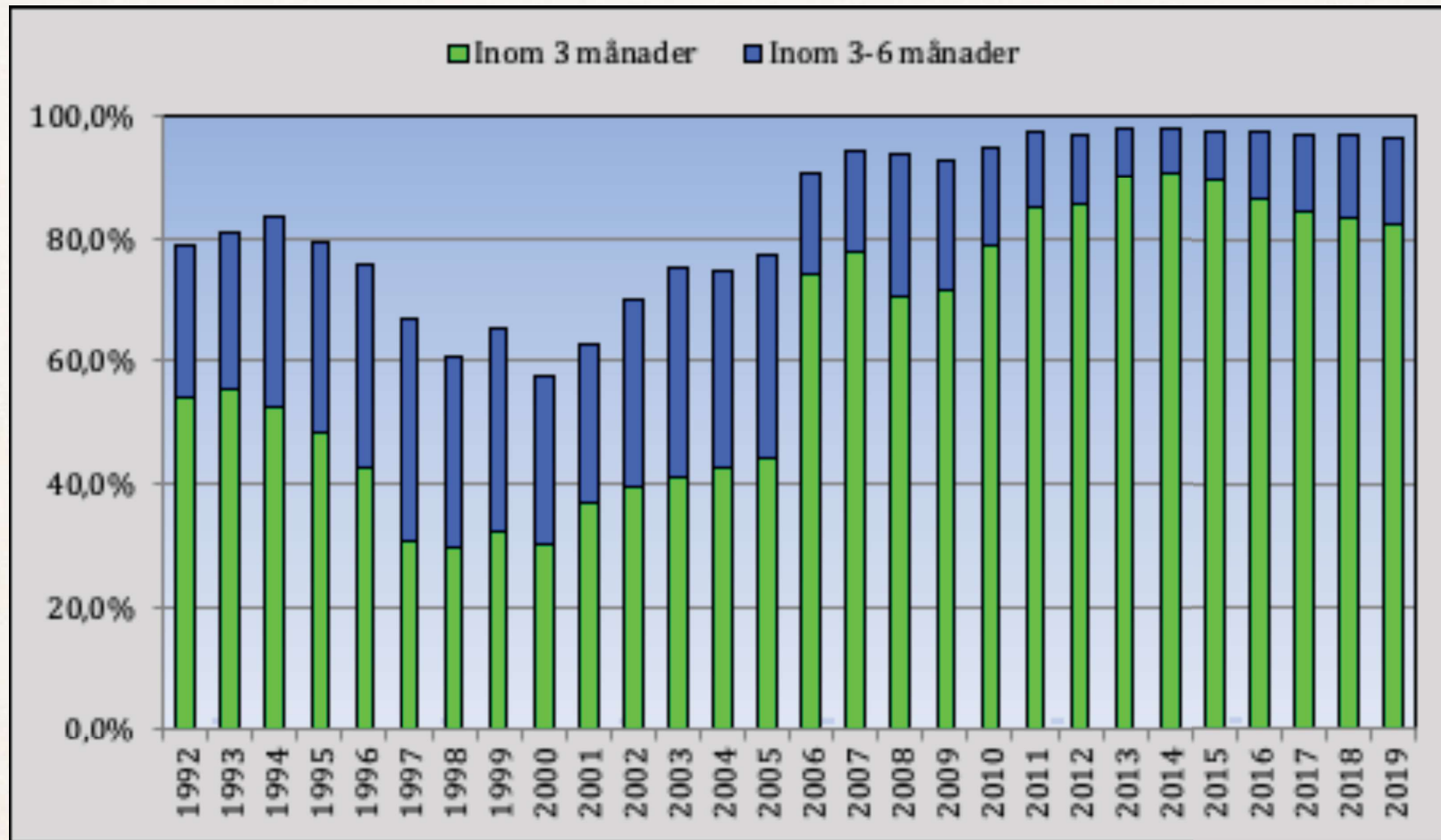

Basregistret 2019

Kapselbrott

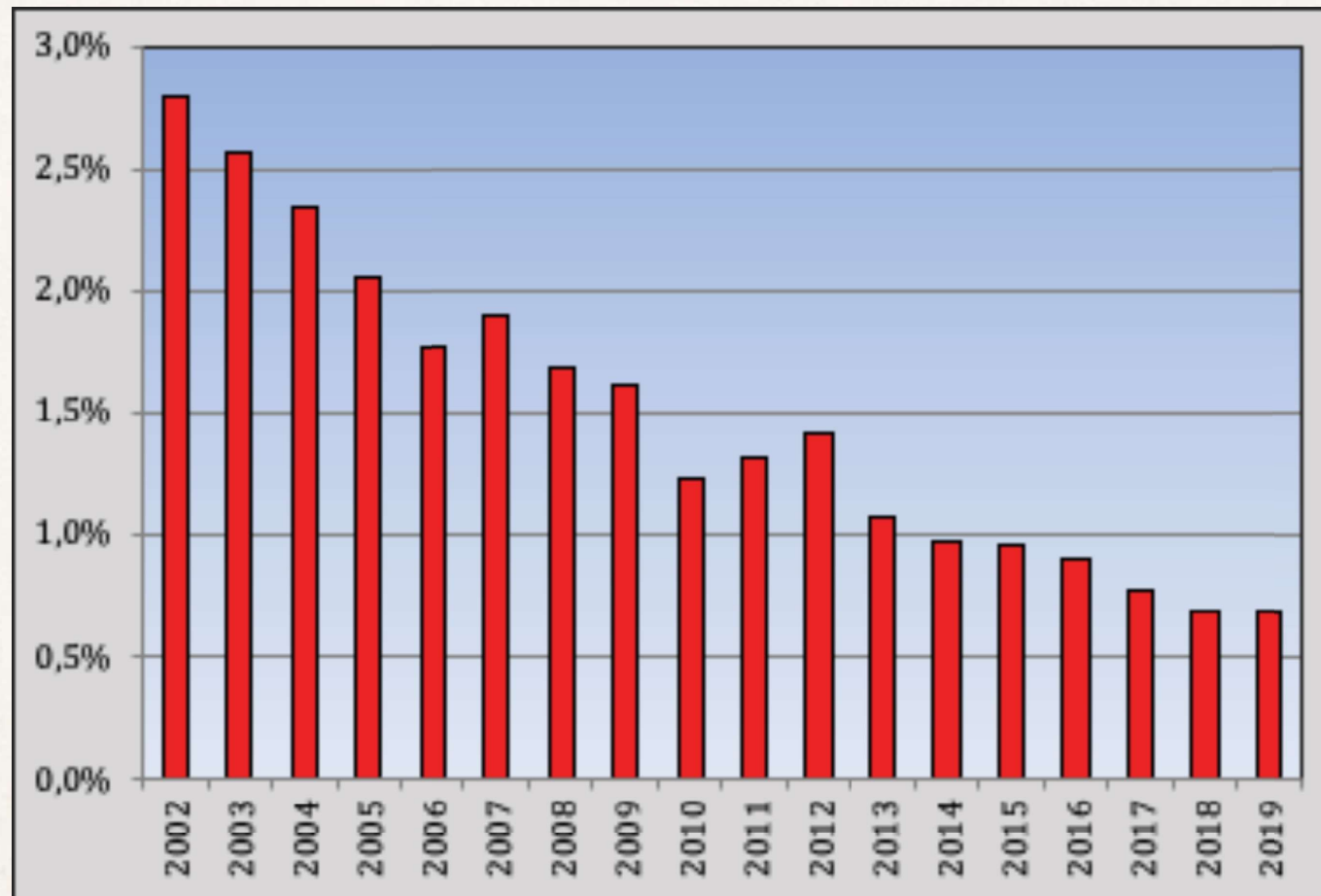

(Är botten nådd?)

Basregistret 2019

Linsformler



	SRK-T	Haigis	HofferQ	Holladay	Annat
2013	3 467 (53,3 %)	3 156 (48,5 %)	49 (0,8 %)	22 (0,3 %)	114 (1,8 %)
2014	3 970 (49,9 %)	3 996 (50,3 %)	56 (0,7 %)	24 (0,3 %)	125 (1,6 %)
2015	2 652 (39,1 %)	4 344 (64,0 %)	42 (0,6 %)	8 (0,1 %)	83 (1,2 %)
2016	2 130 (30,5 %)	5 125 (73,4 %)	93 (1,3 %)	46 (0,7 %)	78 (1,2 %)
2017	2 528 (31,5 %)	5 856 (73,1 %)	49 (0,6 %)	17 (0,2 %)	250 (3,1 %)
2018	2 358 (34,9 %)	5 191 (76,8 %)	417 (3,7 %)	393 (5,8 %)	310 (4,6 %)
2019	1 952 (25,3 %)	5 785 (74,9 %)	436 (0,54%)	457 (5,9%)	882 (11,4%)

Basregistret 2019

Residualastigmatism

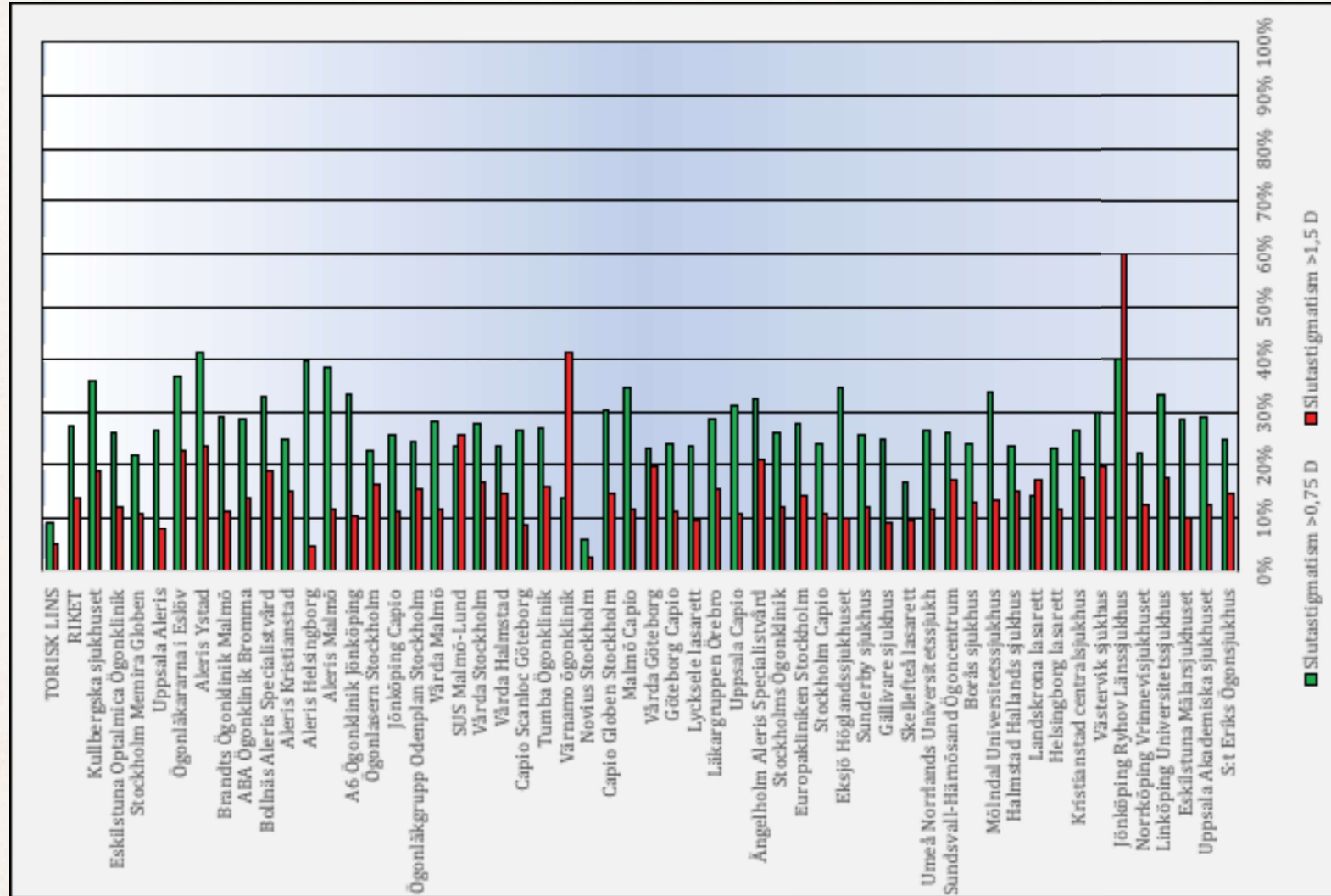

Basregistret 2019

Toriska / multifokala IOL

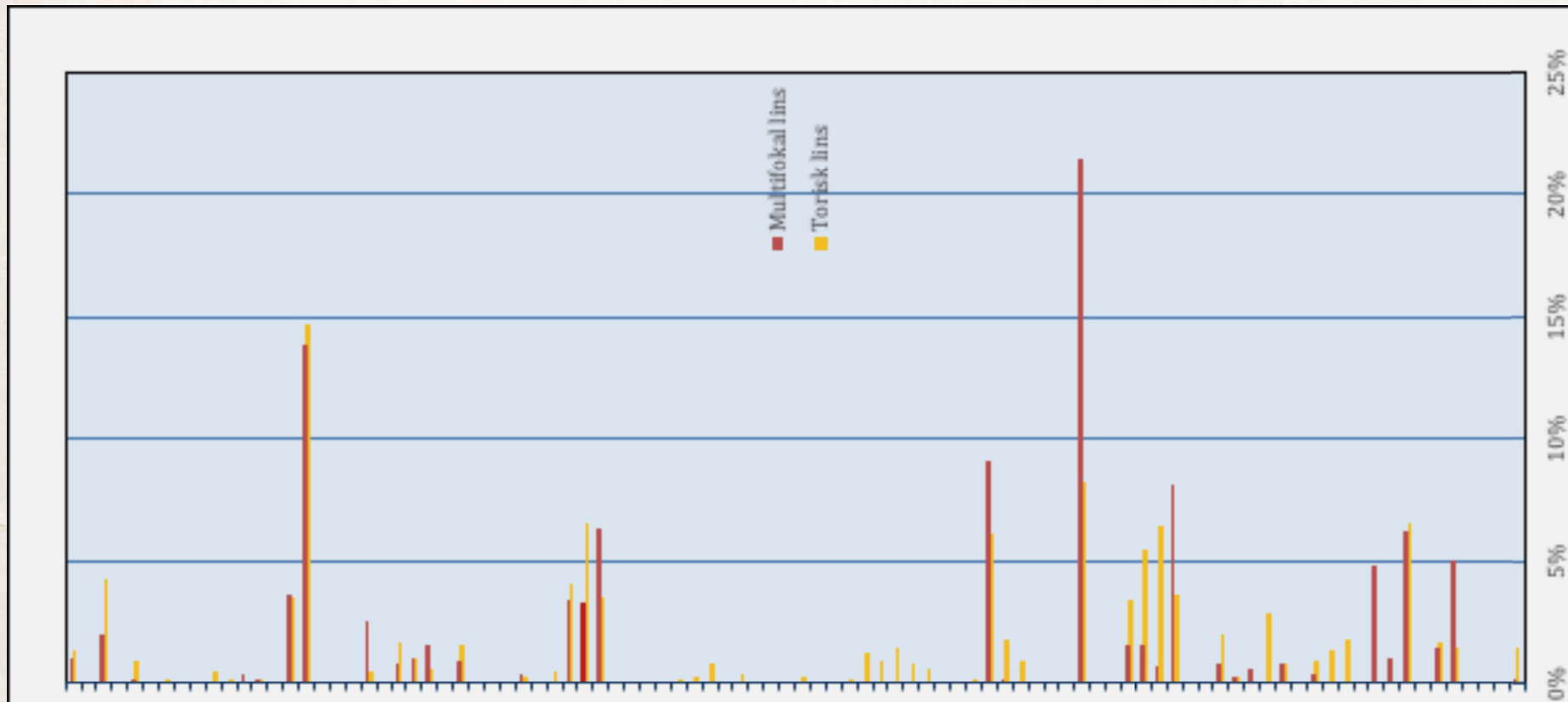

Basregistret 2019

Operationsfrekvens

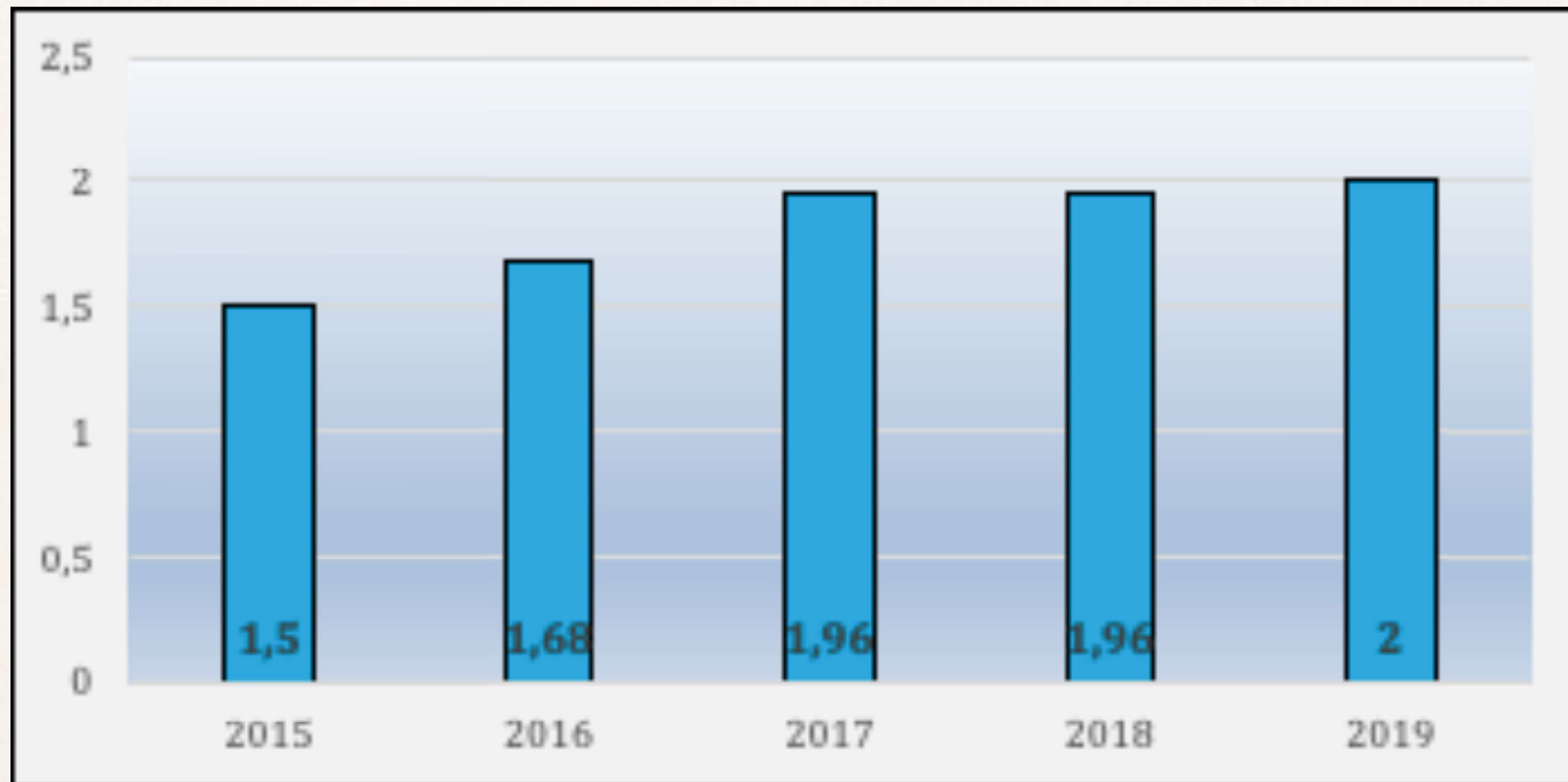

Basregistret 2019

Väntetider

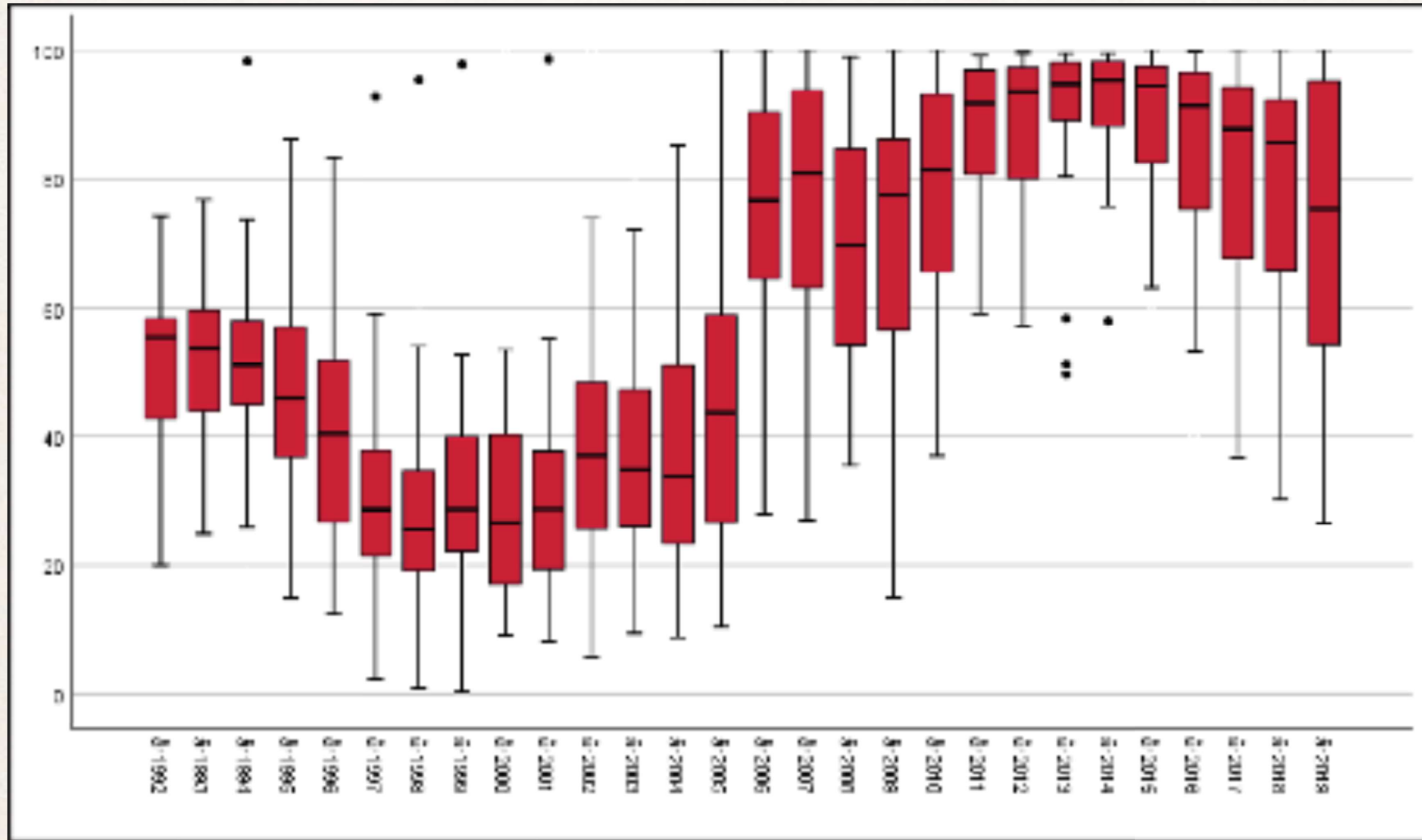

Basregistret 2019

Operationsindikationer

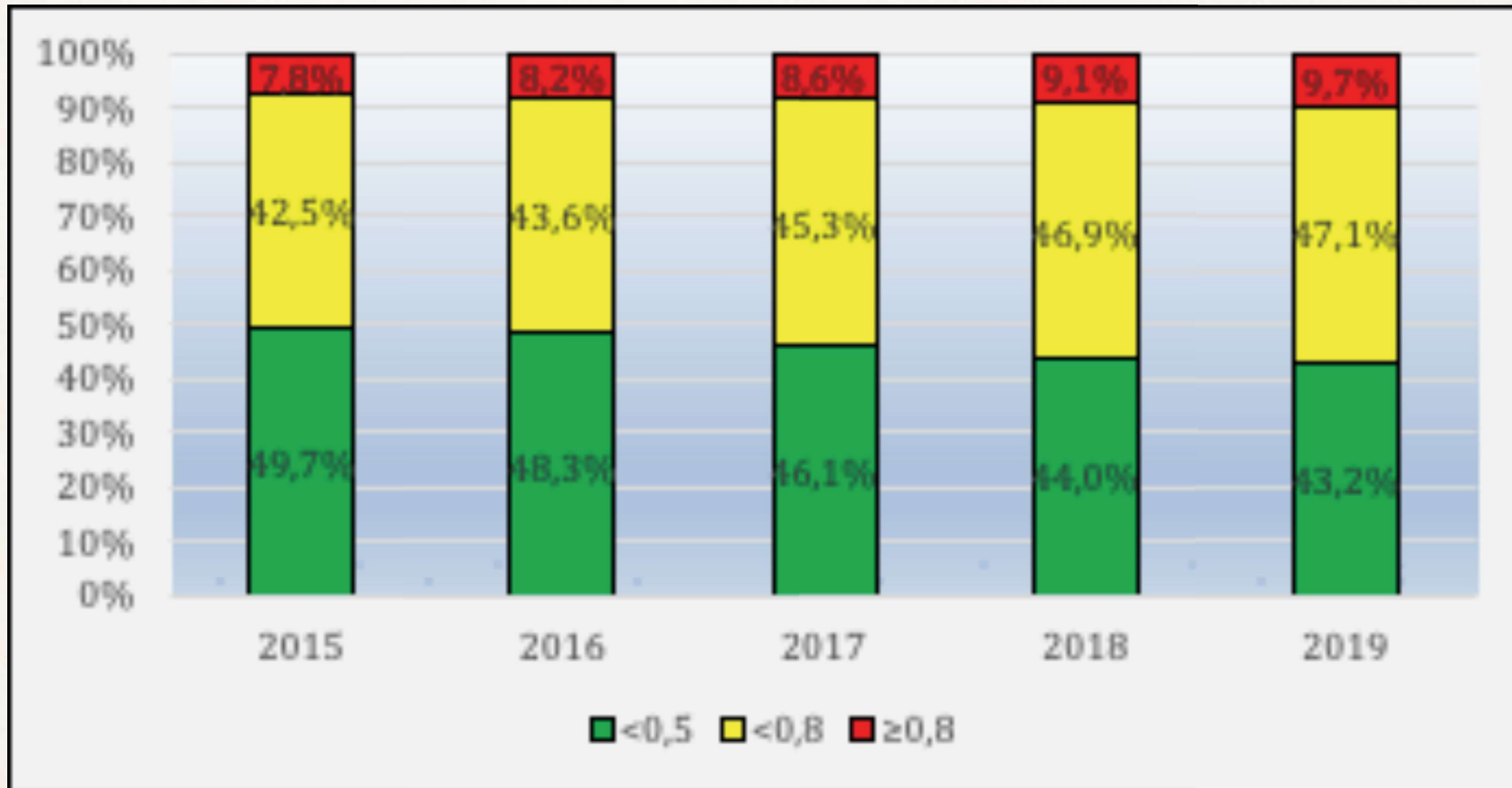

Jämförelse 2019 / / 2020

Op-volymer jfr m 2019

Kvartal 1 2020

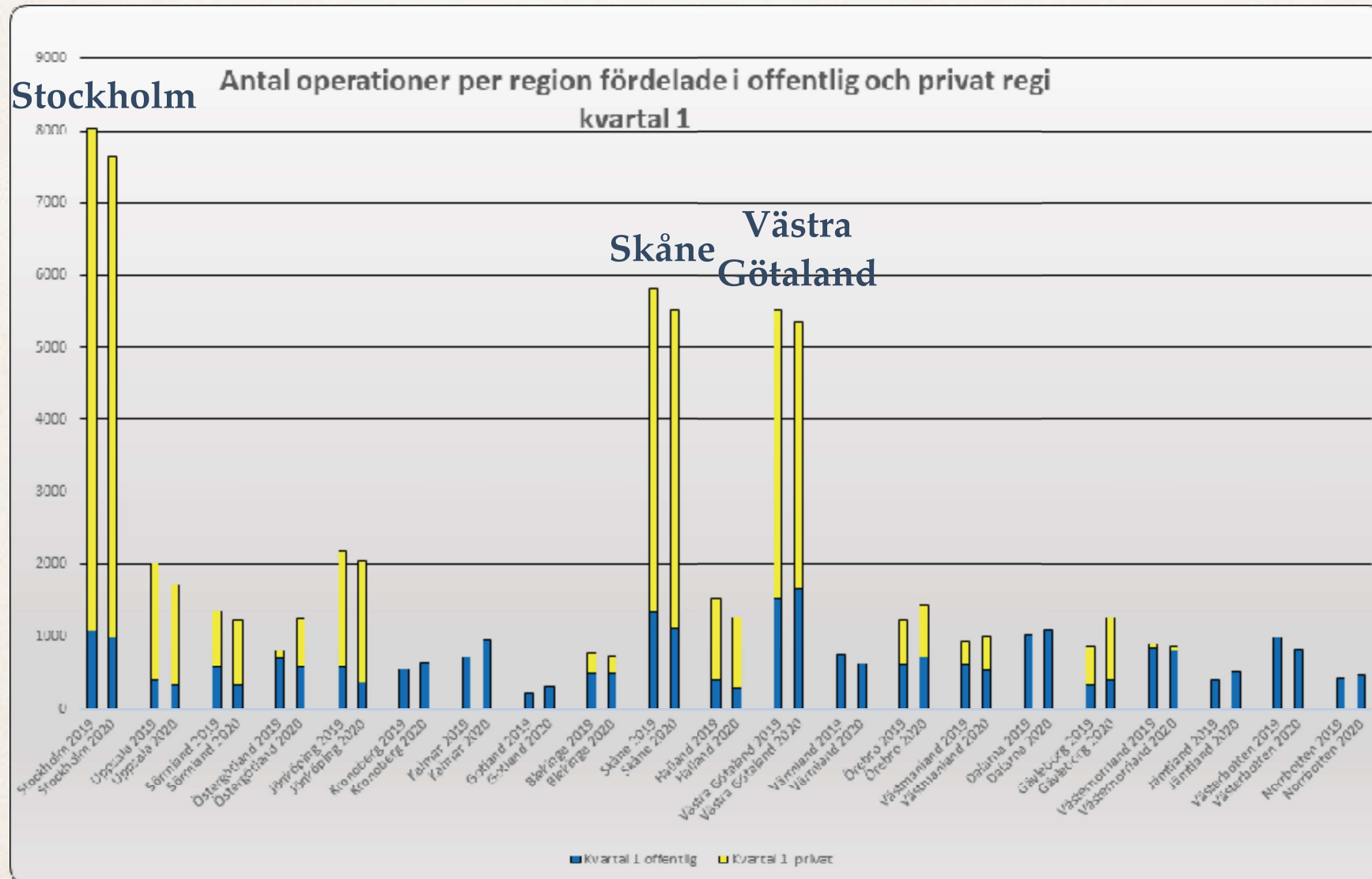

Op-volymer jfr m 2019

Kvartal 2 2020

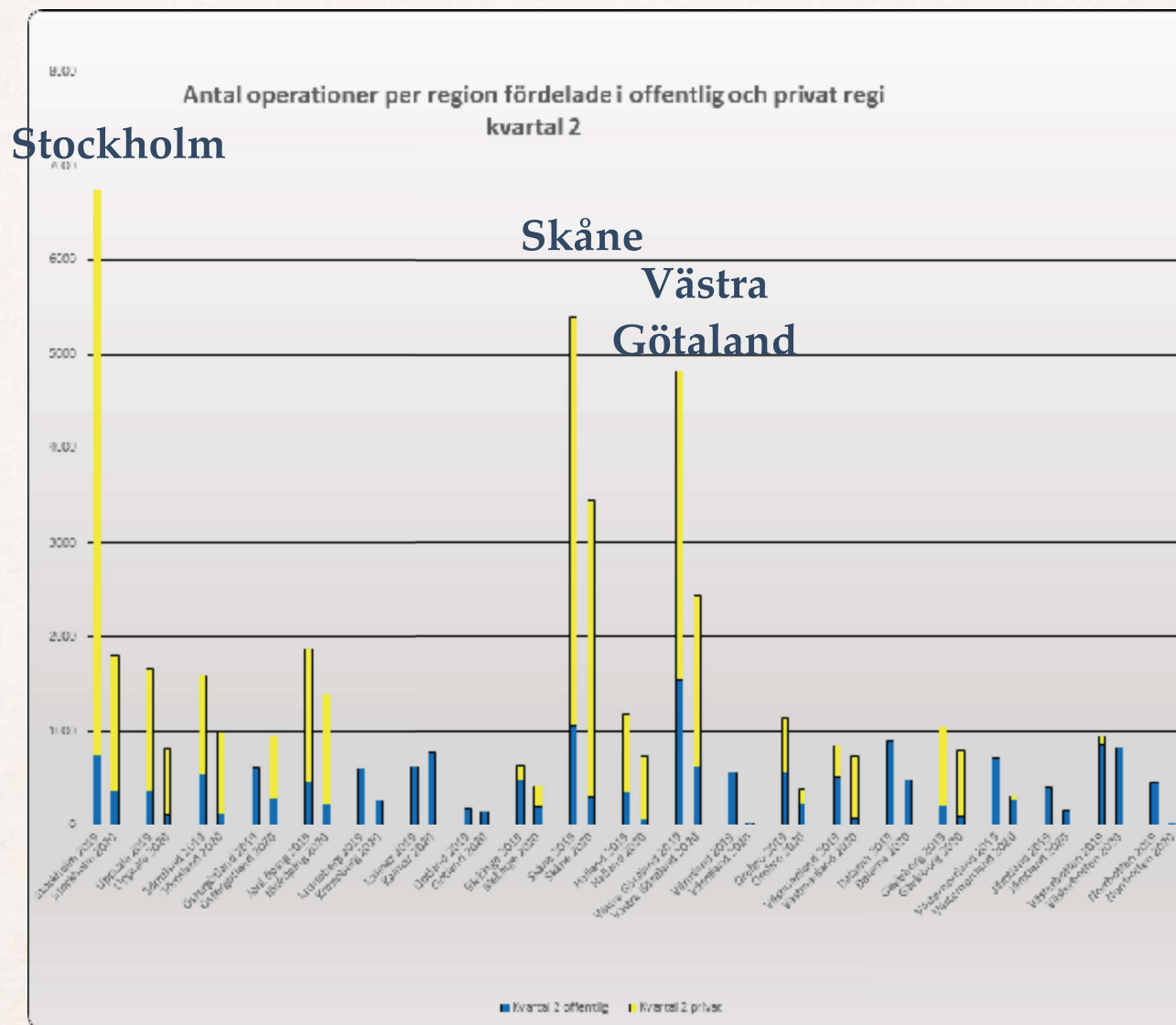

Medelålder jfr m 2019

Kvartal 2 2020

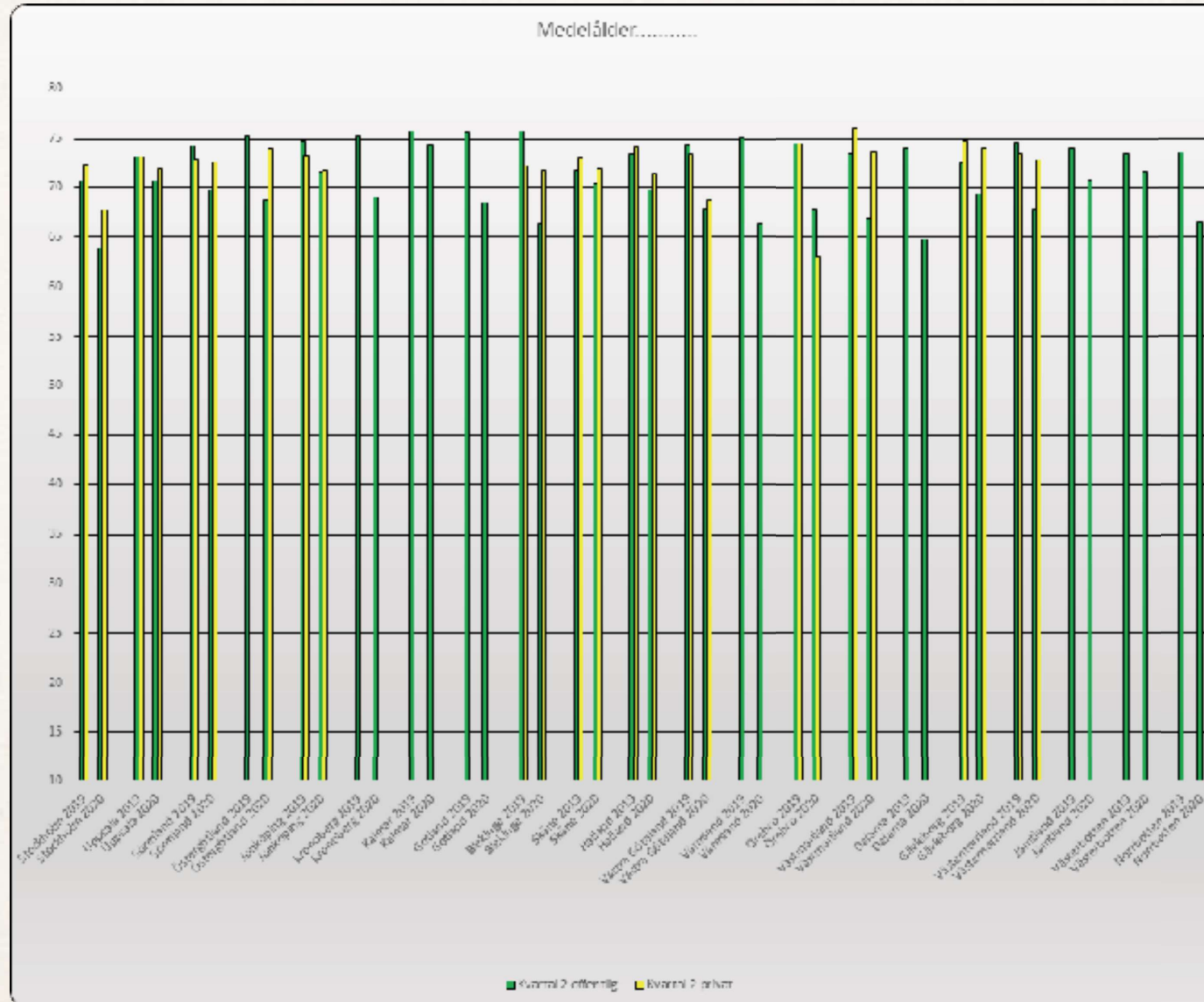

Utfallsregistret 2020

Andel uppföljda



Uppföljningar i % av totala antalet marsoperationer 2020 (medelvärde 59,6 %)

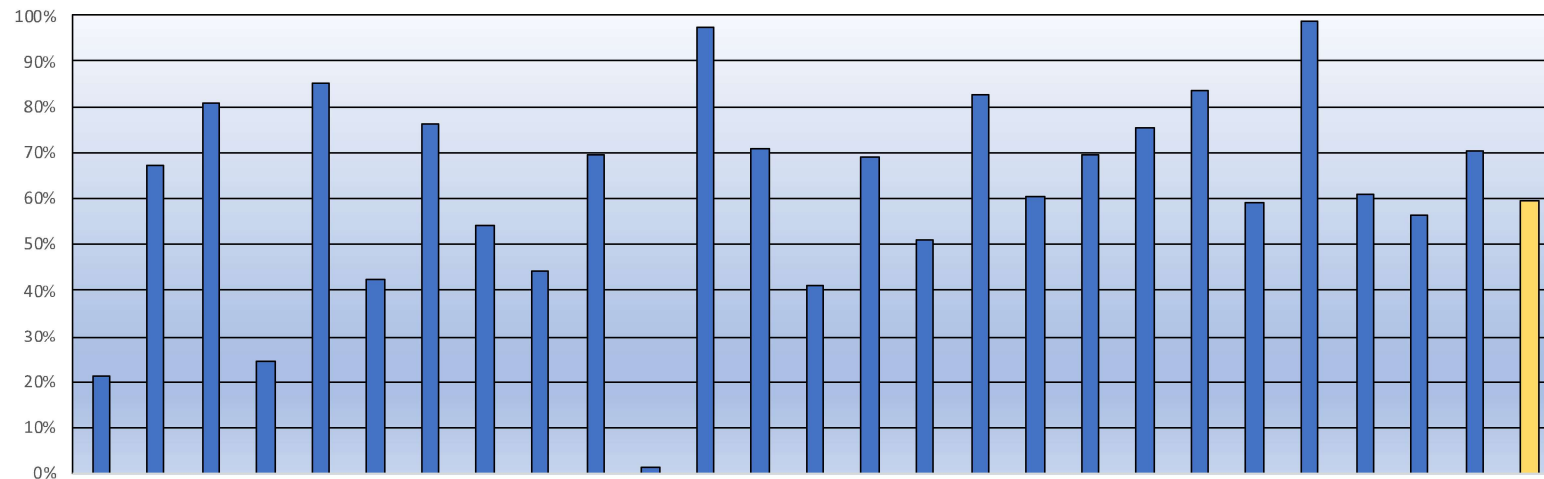

Tid till uppföljning

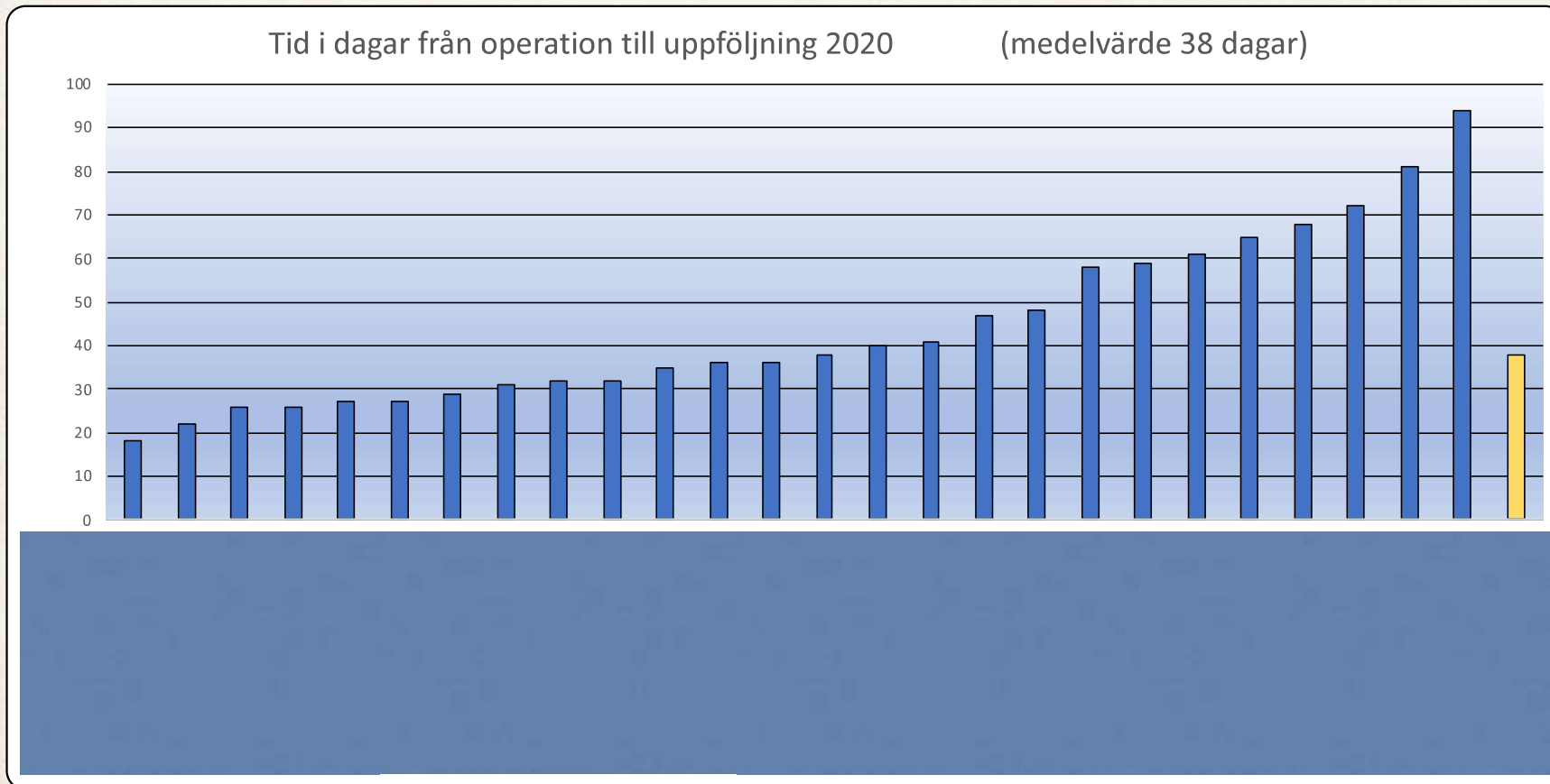

Annan ögonsjukdom



Annan ögonsjukdom i operationsögat i % 2020
(medelvärde 20 %)

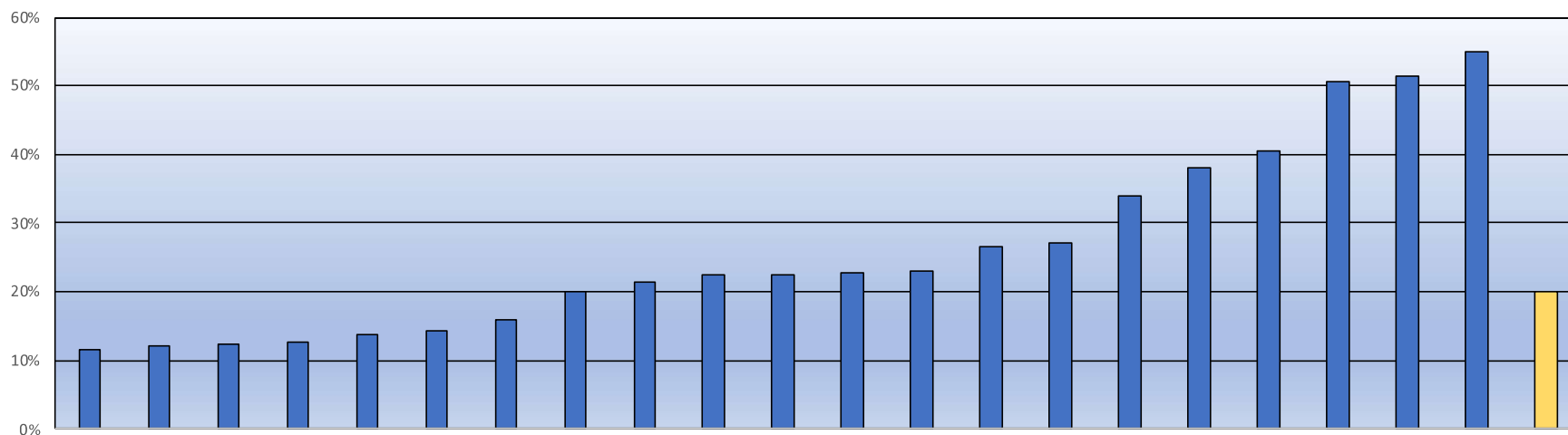

Biometriprediktionsfel



Differens mellan planerad och slutlig refraktion i D, sfärisk ekvivalent 2020
(medelvärde 0,43 D)

